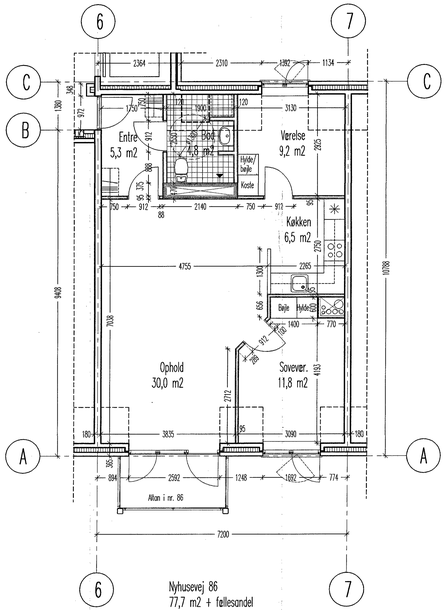

Nyhusevej 86
77,7 m2 + fællesandel

BOLIGTYPE 3A-H MÅL 1 : 50

PLAN 4

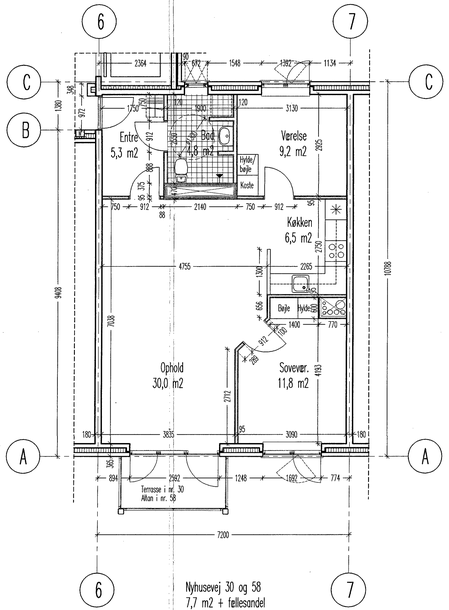

Nyhusevej 30 og 58
7,7 m2 + fællesandel

BOLIGTYPE 3A-H MÅL 1 : 50

PLAN 2 OG 3

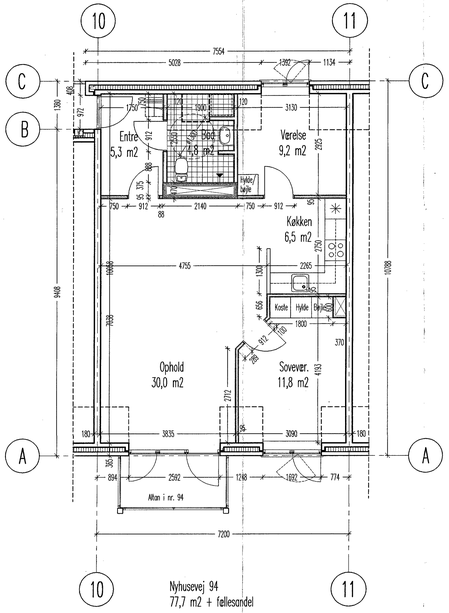

Nyhusevej 94
77,7 m2 + fællesandel

BOLIGTYPE 3A-H MÅL 1 : 50

PLAN 4

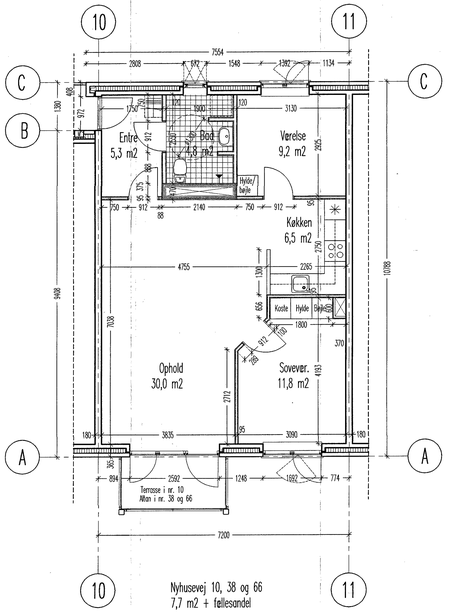

Nyhusevej 10, 38 og 66
7,7 m2 + fællesandel

BOLIGTYPE 3A-H MÅL 1 : 50

PLAN 1, 2 OG 3

SIGNATURER:

0.304 F

Ydervægge:

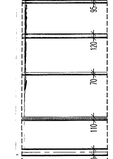

Som Danogips, vægnr. 3-C2R1
(2 lag gips på hver side, 45 mm regler)
Som Danogips, vægnr. 5-C3Q1 H1/A1, x-finerforstærkn. v. HV
(2 lag gips + 2 lag vådrumsgips, 70 mm regler)
Som Danogips, vægnr. 0-C2R1
(2 lag gips, 45 mm regler)
Som Danogips, 0-F3R1
(3 lag gips, 50 mm mineraluld, 70 mm regler)
(Mod Bad: 2 lag vådrumsgips + 1 lag gips, 70 mm regler)
180 mm betonelementer

Alle mål og koter kontrolleres på stedet

Detailhenvisninger: Døre, se tegning nr. 0.507, D7
Vinduer, se tegning nr. 0.506, D3
Se også Køkken- og WC/bad-tegning for boligtypen

Rev: VINDUESÅBNINGER.	Dato: 18.12.2000	init.: RME	
Rev: I HENHOLD TIL PROJEKTGRANSKNINGSMØDE.	Dato: 18.07.2000	init.: LTS	
Rev: MÅLSÆTNING. VINDUESPARTIER. SKABSBENKVÆNELSER.	Dato: 04.05.2000	init.: RME	
Rev: EL-MÅLERE. HV OG VM I BAD. INDGANGSDØRE.	Dato: 12.04.2000	init.: RME	
Rev: INDDEKVÆGE. INVENTAR. VINDUES/DØRE.	Dato: 12.03.2000	init.: RME	
Rev: KORRIGERET. SKAKT	Dato: 29.02.2000	init.: RME	

LØNGANGEN • Andelsboliger i Hillerød

Emne: Plan af boligtype 3A-h

Skala: 1 : 50

Dato: 25.02.2000
Udført af/ende: RME
Beregnet:
Godkendt: MB

Arkitekt:	Tegnestuen Møllestræde A/S	Møllestræde 11, 2400 Hillerød	Sagsnr.: 1584
Ing. Konstruktioner:	Monberg & Thorsen A/S	Helsøallerød 1, 2850 Hørsholm	Sagsnr.:
Rådgivende Ingeniører Installationer:	Aksel V. Jensen A/S	Teglgårdsvej 1, 2400 Hillerød	Sagsnr.:

Tlf. 4825 4455 Fax: 4824 1266
Tlf. 3634 3366 Fax: 3634 3230
Tlf. 4822 0300 Fax: 4822 0310

MT MONBERG & THORSEN A/S
Helsøallerød 1, 2850 Hørsholm
Tlf.: 3634 3366 Fax.: 3634 3230

Tegn.nr.: 0.304 F